

Seri Pendidikan Buddhis
Kumpulan Lagu Buddhis anak-anak



Wihara Gita



Setingkat TK A

Lagu Buddhis

Baik Laku

2/4 sedang

6 7 $\dot{1}$ $\dot{1}$ | 7 $\dot{2}$ $\dot{1}$ | 3 4 5 5 | 4 3 2 |
De-ngar - lah hai ka - wan - ku na - si - hat ba ik i - ni
ja - ngan - lah bu ruk la - ku pa - da se - sa ma ka - wan

2 3 4 4 | 3 5 4 | $\dot{3}$ $\dot{1}$ 5 5 | 6 7 $\dot{1}$ |
Ber - si - kap ba ik - la - ku ja - ga - lah ter tib so - pan
Ya - ng - Baik ki ta - ti - ru yang bu - ruk ki ta - ten - tang

3 5 4 | 4 3 2 | 4 6 5 6 | 5 4 3 |
Bi - la kau se - la - lu so - pan dan ba ik la - ku
Bi - la kau se - la - lu so - pan dan ba ik la - ku

3 5 4 | 4 3 2 | $\dot{2}$ $\dot{7}$ 5 | 6 7 $\dot{1}$ |
A - yah dan i - bu - mu ba - ha - gia se - la - lu
Ka - wan mu kan sla - lu me - nya - yang di - ri - mu

Nama :

Kelas :

Lagu Buddhis

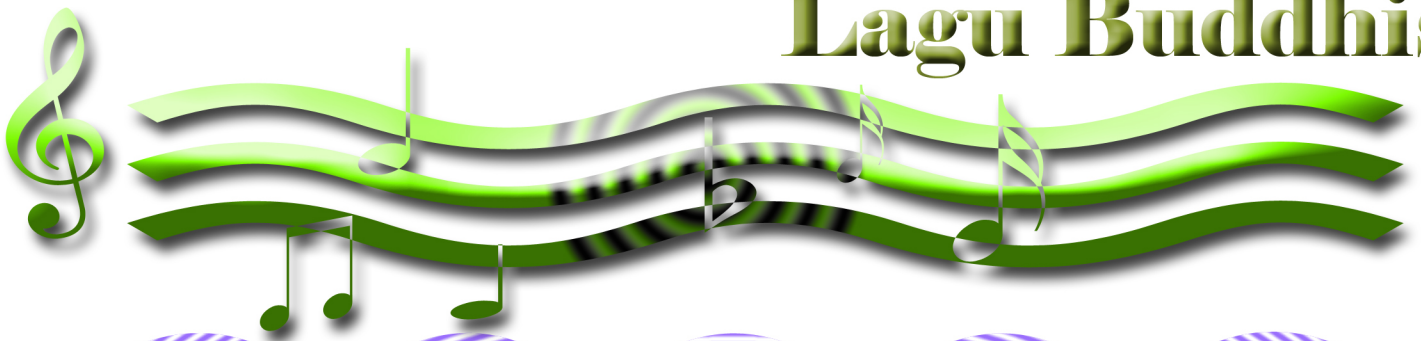

Meditasi

Cipt. : B. Saddhanyano

5 . 3 . | 5 . 3 . | 5 5 4 3 | 2 . . . | 4 . 2 . | 4 4 2 . | 5 . 5 4 |



Ti ap ha ri ber me di ta si Un tuk me la tih kon sen tra

3 . . . 5 5 3 . | 5 5 3 . | 3 . 4 5 | 6 . . . | 6 6 4 6 | 5 5 3 5 |

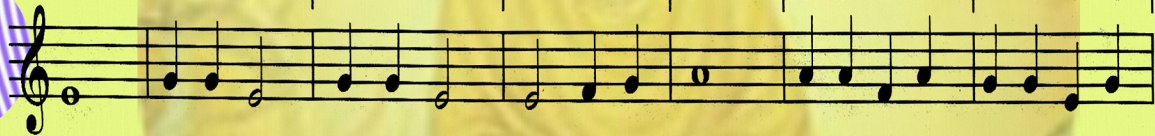

si pi ki ran kem bang kan cin ta ka sih Ha ti ber sih ji wa ber sih

0 4 3 4 2 | 1 . . . ||

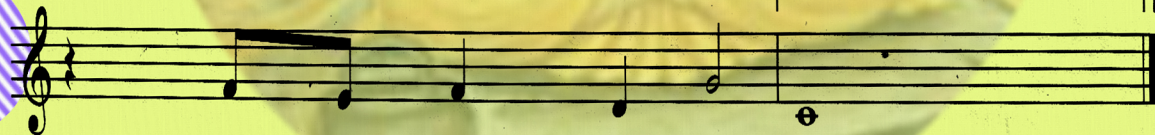

se mu a ber sih

Nama :

SMB:.....

Kelas :

Lagu Buddhis



Catur Paramita

4/4

B.Saddhanyano

| 5 3 5 . | 5 5 4 3 4 . | 4 4 3 2 4 . 4 | 6 6 5 4 3 . |

Kawan- ku Tahukah kamu apa artinya Catur Parami- ta

| 5 5 3 3 5 . | 5 5 3 3 4 . | 4 3 2 4 . 2 | 4 4 3 2 1 . |

Sifat nan luhur sifat nan mulia a- da empat Semua jumlahnya

| 0 0 0 1 3 | 3 2 2 . 2 4 | 4 3 3 0 1 3 | 2 . 4 3 2 | 3

Kalau Me - tta Cinta ka - sih Karuna Kasih sa- yang

| 0 0 1 3 | 2 . 4 4 3 2 | 3 0 0 1 3 | 2 . 4 4 3 2 | 1 .. |

Mudi - ta i- tu simpati Upekkha hati seim- bang

Dhammapada 223

Kalahkan kemarahan dengan cinta kasih, dan kalahkan kejahatan dengan kebajikan, kalahkan kekikiran dengan kemurahan hati, dan kalahkan kebohongan dengan kejujuran hati.

Nama :

Kelas :

Lagu Buddhis

CINTA KASIH

4/4 Lambat

U.Dirsan.W

5 1 . 2 3	. 2 1 ..	1̇ 3 . 4 5 .	. 4 3 . .
A ku Sa yang	I bu	Juga sa yang	Ba pak
A ku Sa yang	Gu ru	Juga sa yang	Te man
3 2 . 1 2	. 1 7 ..	7̇ 1 2 3 7̇ . 2	1 . . .
Sayang a dik	ka kak	s'moga semua ba ha	gia
Sayang se mua	mah luk	s'moga semua ba ha	gia



Nama :

SMB:.....

Kelas :

Lagu Buddhis

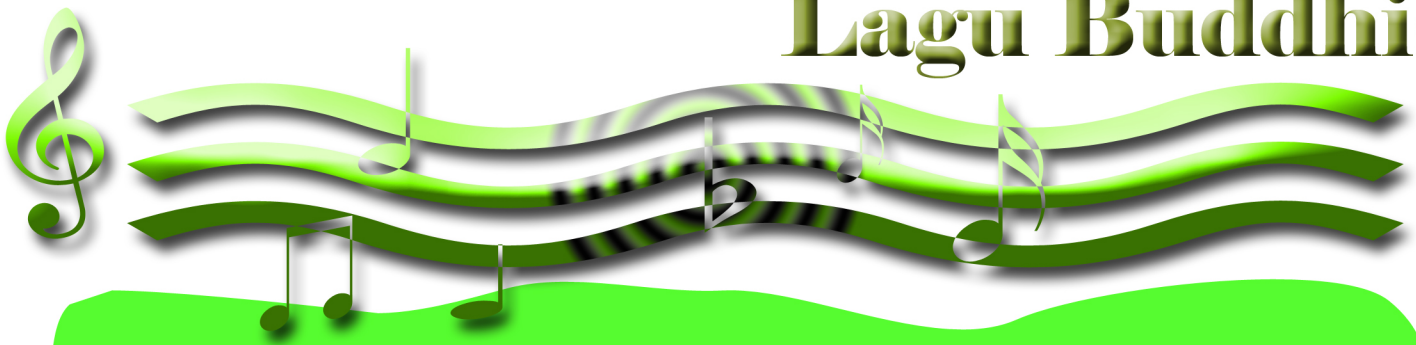

Sang Buddha Sayang Padaku

Cipt. : B. Saddhanyano



0 0 0 3 5 | 1 3 5 1 4 4 3 | 2 2 4 | 7 2 4 |

Sang Bud dha sla lu sa yang pa da ku Se ma lam Sang Bud

4 7 2 3 4 6 5 4 | 3 3 5 1 3 5 | 1 3 3 3 3 4 5 | 6 6 6 5 5 5 3 |

dha ha dir da lam mim pi ku Men de kat ter se nyum la lu mem ber ka ti ku Sung guh se nang ba ha

8 4 4 3 2 1 . | 0 3 2 1 2 2 . | 0 4 3 2 3 3 . | 0 3 2 1 2 2 . |

gi a ha ti ku Oh Sang Bud dha _____ a ku cin ta _____ Oh Sang Bud dha _____

12 0 4 3 2 1

a ku su ka



Nama :

SMB:.....

Kelas :

Lagu Buddhis

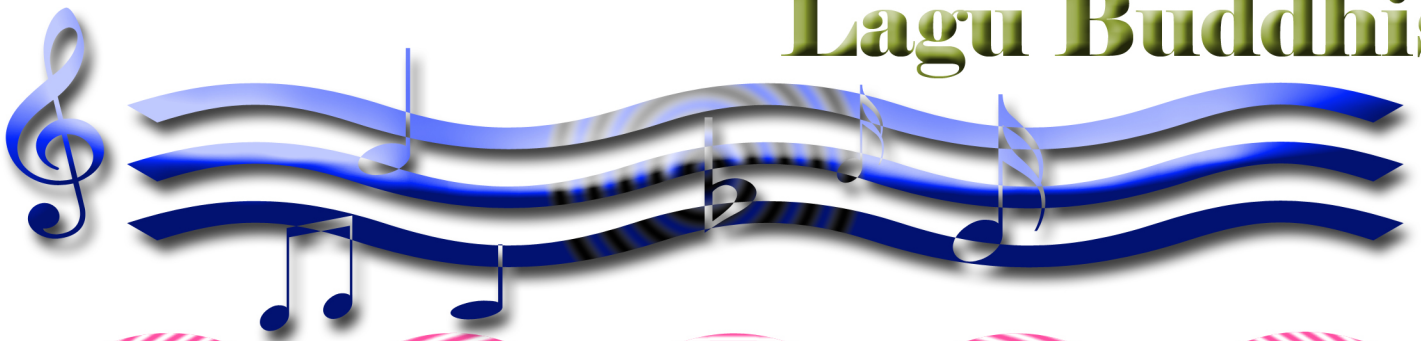

Ibuku

Cipt. : B. Saddhanyano

3 4 5 5 5 3 4 | 2 3 4 6 5 4 3 | 3 4 5 1 7 1 6 |

Oh i bu ku yg ba ik Oh i bu ku yg can tik Ba ha gla lah se la lu

6 6 5 3 4 2 3 | 3 4 5 5 5 3 4 | 2 3 4 6 5 4 3 | 3 4 5 1 7 1 6 |

da lam se ti ap wak tu ja ngan i bu ber du ka Ber li nang a ir ma ta S'mo ga i bu ba ha gla

6 6 5 3 4 2 1 | 2 . 2 2 . | 3 . 3 3 . | 2 2 3 4 6 | 5 . . . | 2 . 2 2 . |

I tu do a a nan da I bu ku eng kau lah pe li ta ha ti ku I bu ku

3 . 3 3 . | 2 . 3 4 4 3 2 | 1 . . . ||

eng kau lah tum pu an ha ra pan ku

Nama :

SMB:.....

Kelas :